DIEMER

Gabelstapler

Neu · Gebraucht · Miete · Service

Toyota 02-8FGF25

Tragkraft:	2500 kg	**Interne Nr.:**	20223
Masttyp:	Triplex	**Bereifung vorne:**	Vollgummi
Hubhöhe:	4700 mm	**Reifen Zustand vorne:**	80 - 100%
Bauhöhe:	2150 mm	**Bereifung hinten:**	Vollgummi
Antriebsart:	Treibgas	**Reifen Zustand hinten:**	80 - 100%
Technischer Zustand:	gut		
Optischer Zustand:	gut		
Gabellänge:	1200 mm		

Anbaugeräte: Zinkenverstellgerät

Sonderausstattung: 3. Ventil 4. Ventil Arbeitsscheinwerfer hinten Arbeitsscheinwerfer vorn Heizung Lastschutzgitter Vollkabine Vollfreihub Safety Light

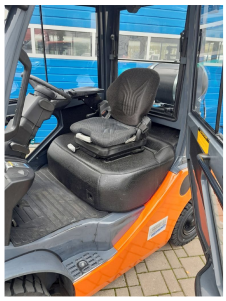

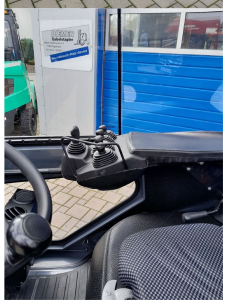

Rolf Diemer
Gabelstapler
Obere Gräbenwiesen 1
D-73441 Bopfingen

Telefon: (0 73 62) 92 05 43
Fax: (0 73 62) 92 05 41
www.diemer-gabelstapler.de
Rolf@Diemer-Gabelstapler.de

Geschäftsführung:
Rolf Diemer

UST-IdNr: DE 216 387 504